



**ENLACE CARIBE S.A.S.**

**PLATAFORMA  
ESTRATÉGICA**



## MISIÓN

Enlace Caribe SAS es un aliado importante en la cadena de suministro. Proporcionamos soluciones ágiles, confiables, seguras, de calidad y competitivas en el manejo, conservación y protección de las mercancías durante su transporte, principalmente en operaciones de comercio exterior.

Versión: 4 Fecha: 07/04/2022



## VISIÓN

Enlace Caribe S.A.S se consolidará como un modelo de empresa con alto reconocimiento a nivel nacional en la comercialización de una amplia variedad de productos y servicios para el transporte seguro de mercancías.

Versión: 4 Fecha: 07/04/2022



## VALORES EMPRESARIALES

**Respeto:** por los requerimientos del Estado, el entorno, los asociados de negocio y nuestros colaboradores.

**Confianza:** garantizamos transparencia, trazabilidad y seguridad en todas las operaciones.

**Cumplimiento:** orientamos nuestras acciones a la satisfacción de nuestros asociados de negocios.

**Honestidad:** La estricta adhesión a un código moral, reflejado en: honestidad, transparencia y completa armonía en lo que uno piensa, dice y hace. Conductas y acciones coherentes con normas y principios morales y/o éticos, adoptados por personas dentro y fuera de una empresa, que sirve como barrera contra la corrupción.

**Trabajo en equipo:** promover la colaboración entre el personal para alcanzar objetivos comunes y estratégicos.





## POLÍTICA INTEGRAL

*Enlace Caribe SAS., se compromete a:*

*Desarrollar su objeto social en un ambiente seguro y confiable para beneficio de sus integrantes, de sus aliados de negocios y de la comunidad en general.*

*Propender por el comercio seguro mediante acciones preventivas permanentes orientadas a evitar la contaminación de la cadena de suministro o la práctica de actividades ilícitas, corrupción o soborno, haciendo conciencia de la importancia de los controles establecidos, el cumplimiento de normas y requisitos legales, promoviendo siempre la mejora continua.*

*Planificar y ejecutar actividades de seguridad y salud laboral, buscando la identificación de riesgos, control y prevención de accidentes y enfermedades laborales en nuestros colaboradores, y que desarrollen sus funciones dentro de ambientes sanos y agradables, promoviendo una cultura de autocuidado y seguridad.*



## MAPA DE PROCESOS

**GESTIÓN GERENCIAL**

**GESTIÓN  
COMERCIAL**

**GESTIÓN  
LOGÍSTICA**

**GESTIÓN SIG**



# ORGANIGRAMA

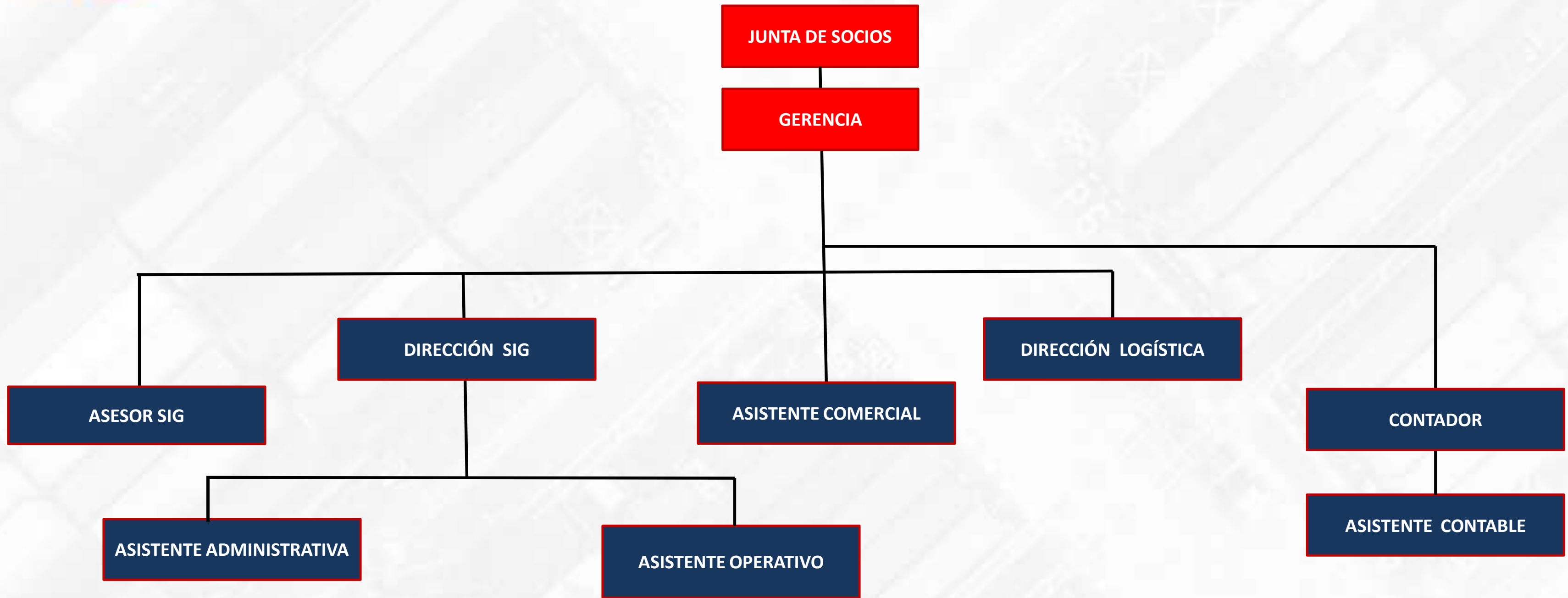

Versión: 5 Fecha: 15/07/2022





## OBJETIVOS INTEGRALES

- ✓ Establecer relaciones comerciales confiables con los asociados de negocio.
- ✓ Contar con personal confiable y competente para la realización del objeto social.
- ✓ Ampliar catálogo de productos y asociados de negocio.
- ✓ Establecer y administrar el sistema de gestión en control y seguridad de la cadena logística.
- ✓ Asegurar el cumplimiento de los requisitos de seguridad y salud en el trabajo de acuerdo a las necesidades de la empresa y la normatividad vigente.





## VALIDACIÓN DEL DOCUMENTO CONTROL DE CAMBIOS

Fecha	Versión	Descripción	Revisión	Aprobación
15/07/2022	1	Ingreso al SIG unificación de perfiles de varios documentos	Asesor SIG	Gerente